

PRAÇA DO GIRALDO
3. FICHA DE IDENTIFICAÇÃO CROMÁTICA

Nº e cor das camadas	Identificação cromática NCS	Observações
Moldura do vão		
0 – reboco	Reboco	
1 – barramento creme	S 1005–Y 50 R / S 2005–Y 50 R	Barramento liso de difícil identificação cromática, por não ser muito homogéneo
2 – barramento creme	S 1002 – Y 50 R	Barramento liso de difícil identificação cromática, por não ser muito homogéneo
3 – ocre	S 0520 – Y 20 R	
4 – ocre	S 0520 Y 30 R	

Conceito de apresentação estética (mais antigo) - Paramentos a branco; molduras e frontões dos vãos a creme, com barramento de cal e inertes muito lisos; pilastras e fingido de pedra também com barramento de cal e inertes à cor dos próprios agregados; coluna/contraforte do arco em granito.



Vãos do 2º piso.

PRAÇA DO GIRALDO
1. FICHA DE IDENTIFICAÇÃO DO EDIFÍCIO

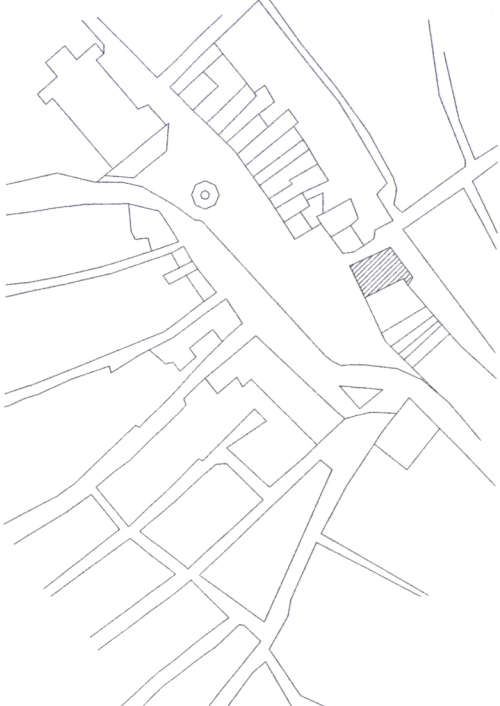
Localização – Praça do Giraldo, 50	
Classificação – Edifício com fachada com interesse; 1º piso - edifício com alguns elementos na fachada com interesse (PU)	
Época de construção – 1954/55	
Uso actual – Serviços	
Cor actual – Branco	
Alterações – Demolição do edifício existente e reconstrução dos Armazéns do Chiado em 1909; demolição deste edifício e reconstrução do Montepio Geral em 1954/55	
Observações – O actual edifício foi reconstruído à semelhança do original com mais um piso.	

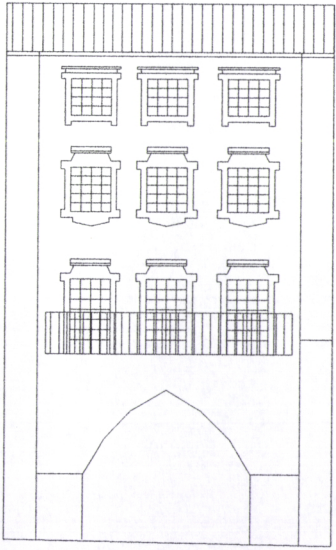
	<p style="text-align: center;">Alçado principal</p> 
---	--

PRAÇA DO GIRALDO 2. FICHA DE CARACTERIZAÇÃO DO EDIFÍCIO

Descrição arquitectónica - O edifício é composto por quatro pisos e tem fachadas para a Rua 5 de Outubro, para a Alcárcova de Baixo e para a Praça do Giraldo. Na fachada virada para a praça, o 1º piso é composto por uma galeria em arcada com um arco quebrado. O 2º piso possui três janelas de sacada com molduras e frontões de cantaria de granito e varandim corrido. O 3º e 4º pisos têm três vãos com molduras e frontões igualmente de granito. O coroamento do edifício tem um friso de estuque a simular o granito, cornija e beiral com telha de canudo.

Conceito de apresentação estética actual - Paramentos a branco; arcos e socos revestidos a granito; molduras e frontões dos vãos a granito; pilastras revestidas a granito.

Estado de conservação / patologias – Bom estado de conservação das fachadas.

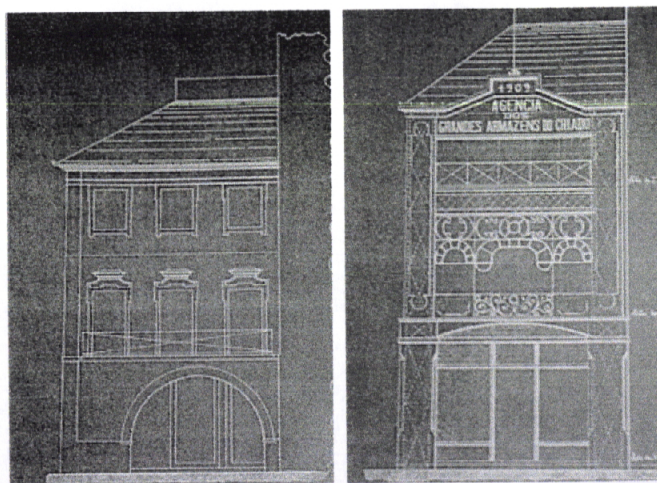

Alçados do existente e do proposto para a construção do Edifício dos Armazéns do Chiado (CME)



Imagem da Praça com o edifício original (CME)



Vista dos Armazéns do Chiado, construídos em 1909 (CME)

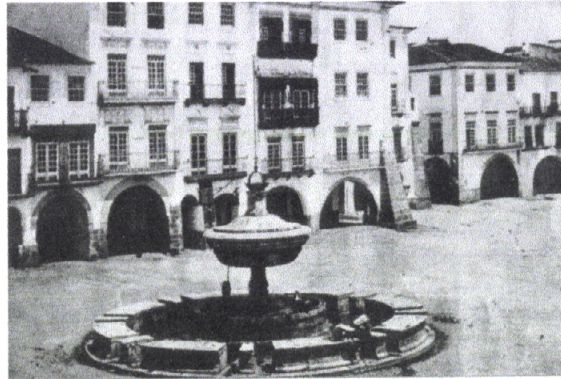
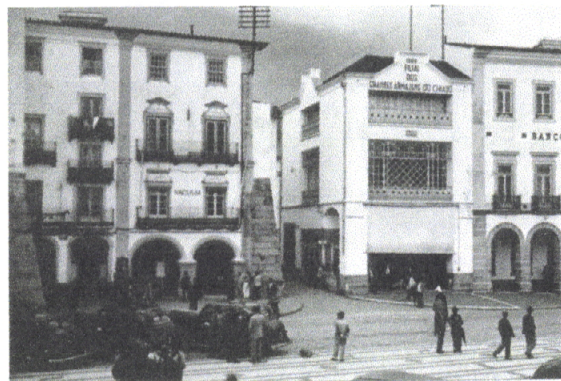

Imagem do actual edifício do Montepio Geral (construído em 1954/55)

PRAÇA DO GIRALDO
1. FICHA DE IDENTIFICAÇÃO DO EDIFÍCIO

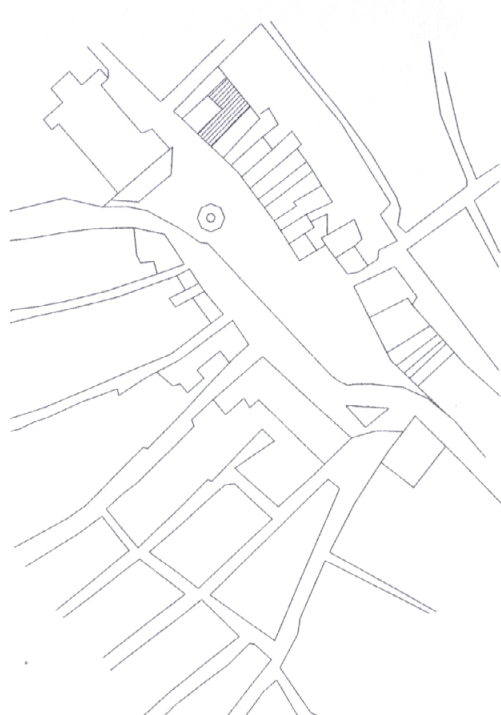
Localização – Praça do Giraldo, nº 7	
Classificação – Edifício com fachada com interesse; 1º piso - edifício com alguns elementos na fachada com interesse (PU)	
Época de construção – Séc. XIV/XV (alterações posteriores e reconstrução na década de 40 deste século)	
Uso actual – Comércio/habitação	
Cor actual – Branco (paramentos); ocre (elementos decorativos e remates)	
Alterações – Reconstrução na década de 40 deste século, tendo o presente edifício resultado de dois edifícios.	
Observações –	



Alçado principal



PRAÇA DO GIRALDO 2. FICHA DE CARACTERIZAÇÃO DO EDIFÍCIO

Descrição arquitectónica - O edifício actual é constituído por quatro pisos. De referir que originalmente existiam dois edifícios, em que um deles (do lado direito) tinha apenas três pisos. O 1º piso possui uma galeria em arcada, com dois arcos de volta perfeita de alturas e dimensões diferentes e com colunas em cantaria de granito. Os 2º e 3º pisos têm três janelas de sacada com frontões de reboco moldado, composições de estuque no interior dos frontões e varandim corrido em ferro forjado. O 4º piso tem igualmente três vãos. Composição de estuque na ligação dos vãos dos 3º e 4º pisos e no friso. O remate da cobertura é feito com beiral com telha de canudo sobre cornija.

Conceito de apresentação estética actual – Paramentos a branco; colunas dos arcos em granito; molduras e frontões em reboco moldado a ocre; composições de estuque no interior dos frontões e na ligação dos vãos a ocre; pilastras a ocre.

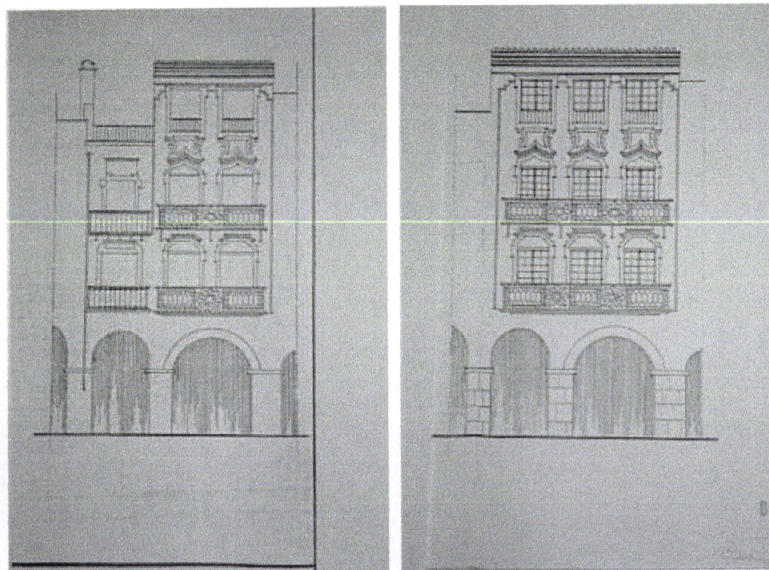

Estado de conservação / patologias – Bom estado de conservação da fachada.

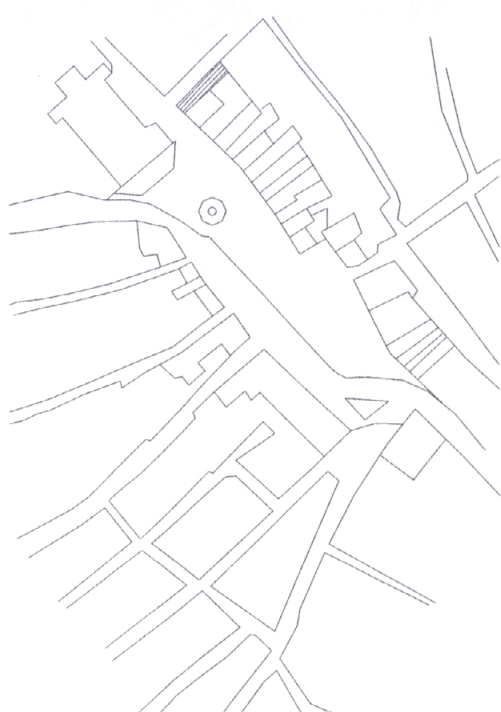

Alçados do existente e do proposto na década de 40 deste século (CME)

PRAÇA DO GIRALDO
1. FICHA DE IDENTIFICAÇÃO DO EDIFÍCIO

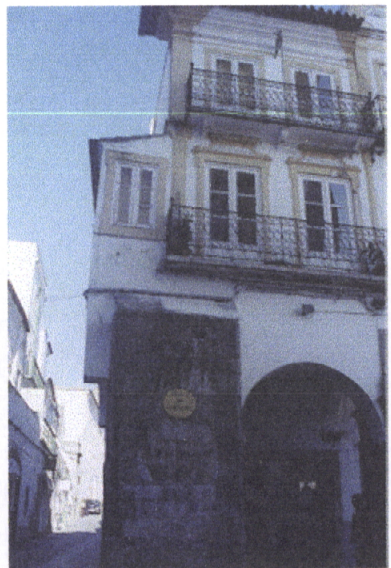
Localização – Praça do Giraldo, 1/2	
Classificação – <i>Edifício com fachada com interesse; 1º piso - edifício com alguns elementos na fachada com interesse (PU)</i>	
Época de construção – Séc. XIV/XV (com alterações posteriores)	
Uso actual – Comércio/Habitação	
Cor actual – Branco (paramentos); ocre (elementos decorativos e remates)	
Alterações – Obras de alteração (1º piso) e de conservação	
Observações –	

	<p>Alçado principal</p> 
---	---

PRAÇA DO GIRALDO
2. FICHA DE CARACTERIZAÇÃO DO EDIFÍCIO

Descrição arquitectónica - O edifício é constituído por 3 pisos, tendo uma fachada virada para a Rua Nova e outra para a Praça do Giraldo. A presente análise refere-se apenas à fachada da praça. O 1º piso possui uma galeria em arcada com arco de volta perfeita e as molduras dos vãos da fachada/montras são de cantaria de granito. O 2º piso apresenta duas janelas de sacada que têm um frontão de reboco moldado com composição em estuque, um varandim corrido em ferro forjado e ainda uma terceira janela simples. O 3º piso tem duas janelas de sacada com um varandim corrido em ferro forjado. O edifício é coroado por cornija e beiral com telha de canudo.

Conceito de apresentação estética actual – Paramentos a branco; pilares/contrafortes do arco em granito; molduras dos vãos e pilastras (até ao beiral) a ocre claro; composição de estuque dos frontões dos vãos do 1º piso a branco.

Estado de conservação / patologias – Mau estado geral de conservação da fachada, com a existência de lacunas, sobretudo nas molduras dos vãos e pilastras, onde se encontra a aplicação da cor; problemas de humidade, na generalidade por escorrência de águas pluviais, sobretudo junto à cobertura e consolas dos vãos. As patologias relacionadas com a humidade são agravadas pela pouca exposição solar do edifício.



Pormenor do vão do 2º piso

PRAÇA DO GIRALDO
1. FICHA DE IDENTIFICAÇÃO DO EDIFÍCIO

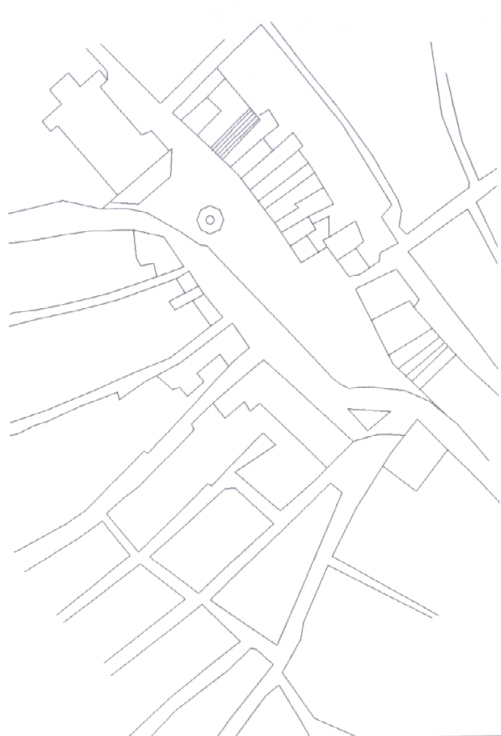
Localização – Praça do Giraldo, nº 11/13	
Classificação – Edifício com fachada com interesse; 1º piso - edifício com alguns elementos na fachada com interesse (PU)	
Época de construção – Séc. XIV/XV (com alterações posteriores)	
Uso actual – Serviços/Habitação	
Cor actual – Branco (paramentos); ocre (elementos decorativos e remates)	
Alterações – Obras de alteração/adaptação (1º piso) e obras de conservação	
Observações –	

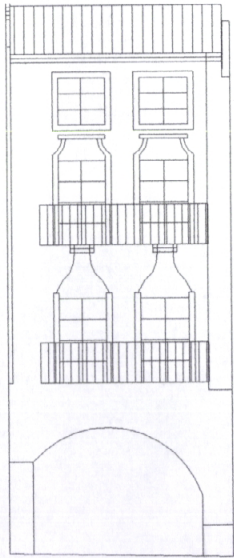
	<p style="text-align: center;">Alçado principal</p> 
---	--

PRAÇA DO GIRALDO
2. FICHA DE CARACTERIZAÇÃO DO EDIFÍCIO

Descrição arquitectónica - Edifício composto por quatro pisos. O 1º piso é constituído por galeria em arcada com arco abatido. Os 2º e 3º pisos têm duas janelas de sacada com frontões em reboco moldado e varandim corrido de ferro forjado. Os frontões dos vãos do 2º piso possuem composição em estuque. O 4º piso tem duas janelas simples. Remate da cobertura com beiral em telha de canudo sobre cornija.

Conceito de apresentação estética actual – Paramentos a branco; coluna lateral esquerda em granito e arco a cinza; molduras, frontões e composições em estuque dos vãos a ocre; pilastra a ocre.

Estado de conservação / patologias – Estado de conservação razoável, apresentando alguns problemas na aderência da pintura ao suporte, sobretudo nas pilastras, que apresentam alguma descamação superficial.



Pormenor do vão do 2º piso

PRAÇA DO GIRALDO
1. FICHA DE IDENTIFICAÇÃO DO EDIFÍCIO

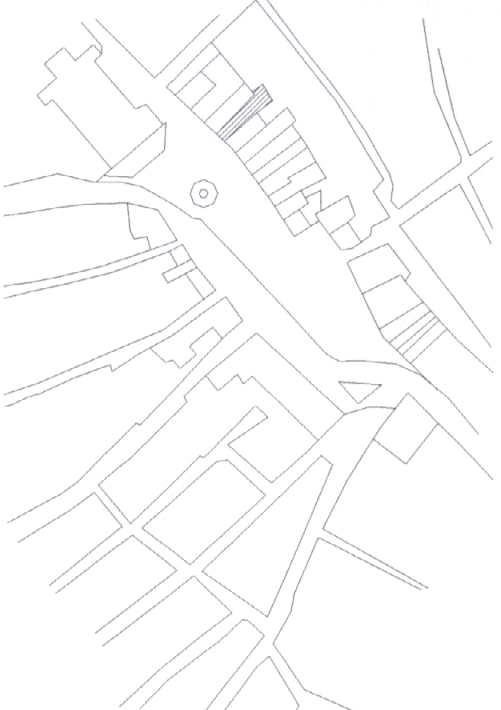
Localização – Praça do Giraldo, nº 15	
Classificação – <i>Edifício com fachada com interesse; 1º piso - edifício com alguns elementos na fachada com interesse (PU)</i>	
Época de construção – Séc. XIV/XV (com alterações posteriores)	
Uso actual – Serviços/Habitação	
Cor actual – Branco (paramentos); ocre (elementos decorativos e remates)	
Alterações – Obras de alteração/adaptação (1º piso) e obras de conservação	
Observações –	

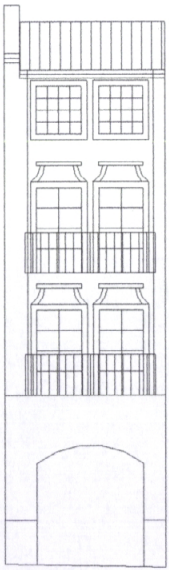
	<p style="text-align: center;">Alçado principal</p> 
---	---

PRAÇA DO GIRALDO
2. FICHA DE CARACTERIZAÇÃO DO EDIFÍCIO

Descrição arquitectónica - Edifício com quatro pisos, tendo o 1º piso uma galeria em arcada com um arco abaulado. Os 2º e 3º pisos têm dois vãos de sacada com frontões em reboco moldado e varandins corridos de ferro forjado. O 4º pisos possui duas janelas de guilhotina. O edifício é coroado com cornija e beiral com telha de canudo.

Conceito de apresentação estética actual - Paramentos a branco; soco do arco a cinza; molduras, frontões e pilastras a ocre.



Estado de conservação / patologias – Bom estado de conservação da fachada.

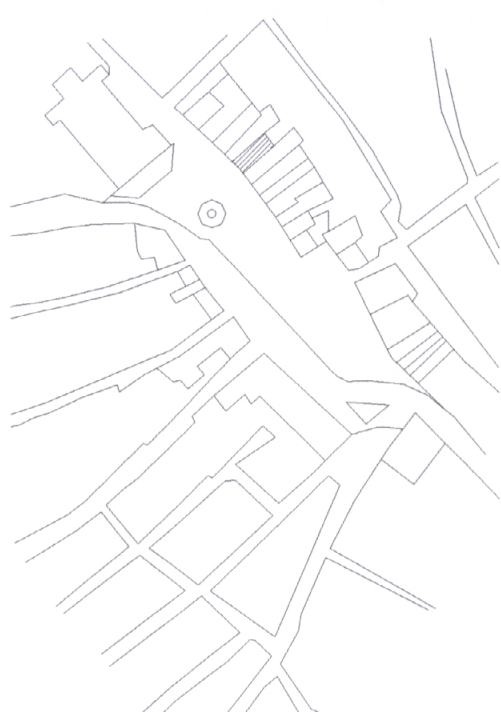

Pormenor dos vãos dos 2º e 3º pisos.

PRAÇA DO GIRALDO
1. FICHA DE IDENTIFICAÇÃO DO EDIFÍCIO

Localização – Praça do Giraldo, nº 16/17	
Classificação – <i>Edifício com fachada com interesse; 1º piso - edifício com alguns elementos na fachada com interesse (PU)</i>	
Época de construção – Séc. XIV/XV (com alterações posteriores)	
Uso actual – Comércio/Habitação	
Cor actual – Branco (paramentos); ocre (elementos decorativos e remates)	
Alterações – Obras de alteração/adaptação (1º piso) e obras de conservação	
Observações –	

	<p style="text-align: center;">Alçado principal</p> 
---	--

PRAÇA DO GIRALDO
2. FICHA DE CARACTERIZAÇÃO DO EDIFÍCIO

Descrição arquitectónica - Edifício composto por quatro pisos, com galeria em arcada com arco abatido no 1º piso. Os 2º e 3º pisos possuem duas janelas de sacada com frontão em reboco moldado e varandim corrido em ferro forjado. O 4º e último pisos tem duas janelas de peito. O coroamento do edifício é feito com cornija e beiral com telha de canudo.

Conceito de apresentação estética actual - Paramentos a branco; arco e soco a cinza no 1º piso; molduras, frontões e pilastras a ocre.

Estado de conservação / patologias – A fachada apresenta um estado de conservação razoável, verificando-se algum destacamento da pintura nas molduras e frontões dos vãos, onde se encontra a aplicação da cor.



Pormenor do vão do 3º piso.

PRAÇA DO GIRALDO
1. FICHA DE IDENTIFICAÇÃO DO EDIFÍCIO

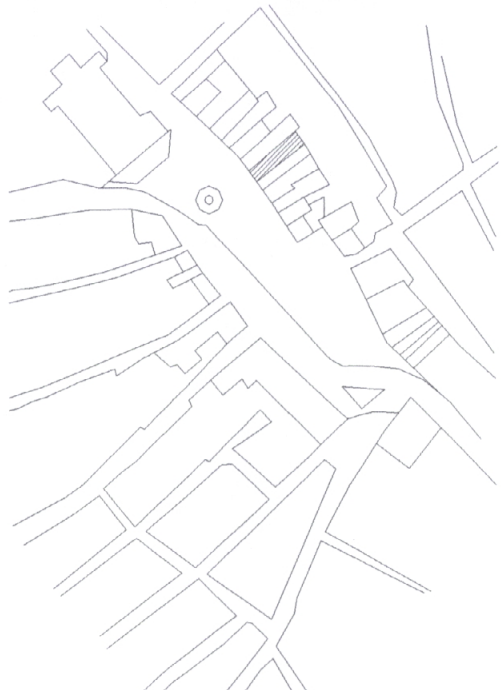
Localização – Praça do Giraldo, nº 21/23	
Classificação – <i>Edifício com fachada com interesse; 1º piso - edifício com alguns elementos na fachada com interesse (PU)</i>	
Época de construção – Séc. XIV/XV (com alterações posteriores)	
Uso actual – Comércio/habitação	
Cor actual – Branco (paramentos); ocre (elementos decorativos e remates)	
Alterações – Obras de alterações (aumento de um piso) e de conservação	
Observações –	

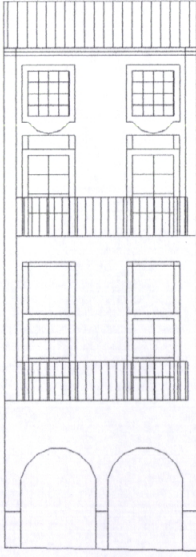
	<p>Alçado principal</p> 
---	---

PRAÇA DO GIRALDO
2. FICHA DE CARACTERIZAÇÃO DO EDIFÍCIO

Descrição arquitectónica - Edifício com quatro pisos. O 1º piso tem uma galeria em arcada com dois arcos abatidos. Os 2º e 3º pisos têm duas janelas de sacada com frontões em reboco moldado e composições em estuque e varandins corridos de ferro forjado. O 4º pisos tem dois vãos com reboco moldado e composição de estuque na parte inferior dos mesmos. Coroamento do edifício com cornija e beiral com telha de canudo.

Conceito de apresentação estética actual - Paramentos a branco; arcos e socos do 1º piso a cinza; molduras, frontões e composições de estuque dos vãos a ocre, excepto a composição de estuque do 4º piso que é a branco; pilastras a ocre.

Estado de conservação / patologias – Fachada do edifício em estado de conservação razoável, apresentando apenas algumas manchas de alteração de tonalidade nas zonas onde se verifica a aplicação de cor.



Pormenores dos vãos.

PRAÇA DO GIRALDO
1. FICHA DE IDENTIFICAÇÃO DO EDIFÍCIO

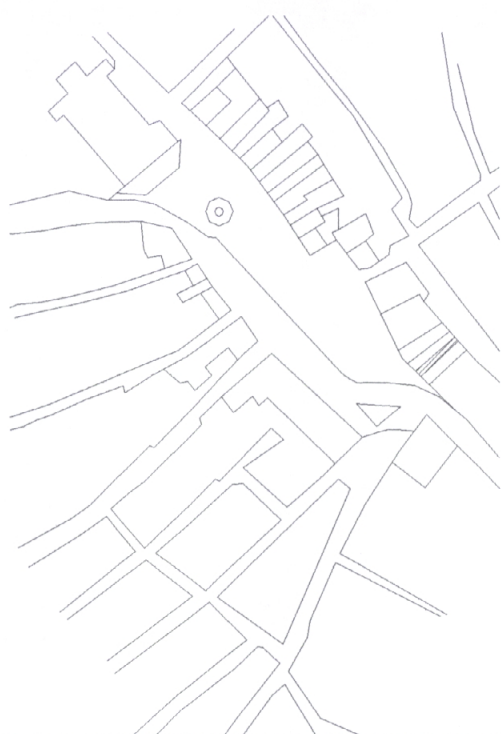
Localização – Praça do Giraldo, 58	
Classificação – <i>Edifício com fachada com interesse; 1º piso - edifício com alguns elementos na fachada com interesse (PU)</i>	
Época de construção – Séc. XIV/XV (com alterações posteriores)	
Uso actual – Comércio/habitação	
Cor actual – Branco (paramentos); ocre (elementos decorativos e de remate)	
Alterações – Obras de alterações/conservação	
Observações –	

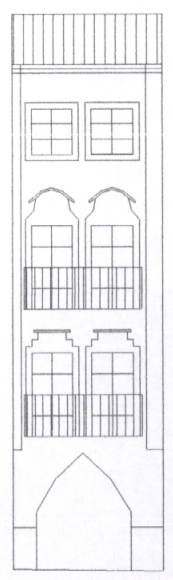
	<p>Alçado principal</p> 
---	---

PRAÇA DO GIRALDO
2. FICHA DE CARACTERIZAÇÃO DO EDIFÍCIO

Descrição arquitectónica - Edifício composto por quatro pisos com fachadas para a Alcárcova de Baixo e para a Praça do Giraldo. Nesta última o 1º piso tem uma galeria em arcada com um arco quebrado. Os 2º e 3º pisos têm duas janelas de sacada com frontões de reboco moldado, composições em estuque no interior dos frontões e varandins corridos de ferro forjado. O 4º pisos tem dois vãos com composição de estuque na parte inferior dos mesmos. Coroamento do edifício com cornija e beiral com telha de canudo.

Conceito de apresentação estética actual - Paramentos a branco; socos do arco a cinza; molduras, frontões e composições de estuque dos vãos a ocre; pilastras a ocre.

Estado de conservação / patologias – Edifício com fachada em bom estado de conservação.

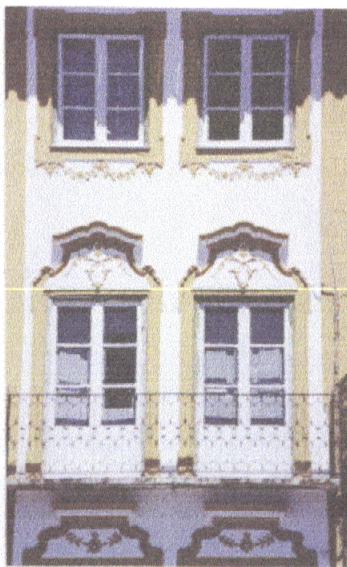

Pormenor dos vãos

PRAÇA DO GIRALDO
1. FICHA DE IDENTIFICAÇÃO DO EDIFÍCIO

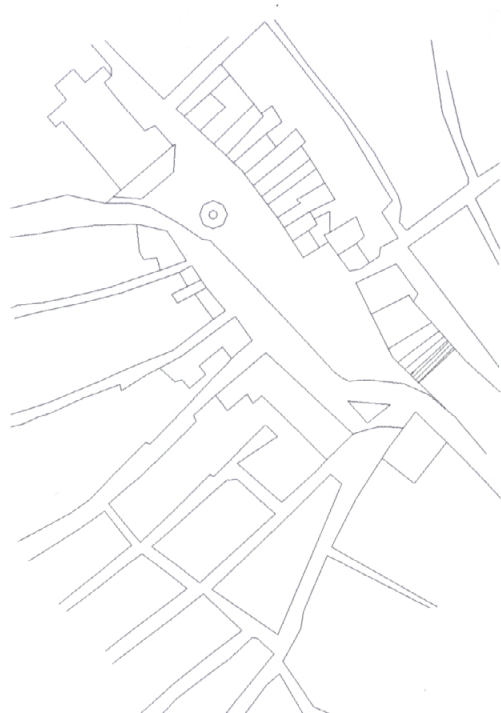
Localização – Praça do Giraldo, 59/60	
Classificação – Edifício com fachada com interesse; 1º piso - edifício com alguns elementos na fachada com interesse (PU)	
Época de construção – Séc. XIV/XV (com alterações posteriores)	
Uso actual – Comércio/habitação	
Cor actual – Branco (paramentos); ocre (elementos decorativos e de remate)	
Alterações – Obras de alterações/conservação	
Observações –	

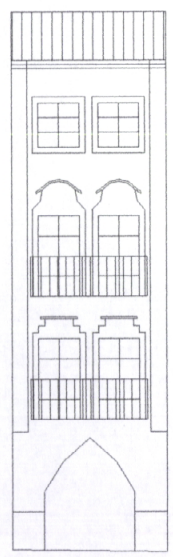
	<p style="text-align: center;">Alçado principal</p> 
---	---

PRAÇA DO GIRALDO 2. FICHA DE CARACTERIZAÇÃO DO EDIFÍCIO

Descrição arquitectónica - Edifício composto por quatro pisos com fachadas para a Alcárcova de Baixo e para a Praça do Giraldo. Nesta última, o 1º piso tem uma galeria em arcada com um arco quebrado. Os 2º e 3º pisos têm duas janelas de sacada com frontões de reboco moldado, composições em estuque no interior dos frontões e varandins corridos de ferro forjado. O 4º pisos tem dois vãos com composição de estuque na parte inferior dos mesmos. Coroamento do edifício com cornija e beiral com telha de canudo.

Conceito de apresentação estética actual - Paramentos a branco; socos do arco a cinza; molduras, frontões e composições de estuque dos vãos a ocre; pilastras a ocre.

Estado de conservação / patologias – Edifício com fachada em bom estado de conservação.



Pormenor dos vãos

PRAÇA DO GIRALDO
1. FICHA DE IDENTIFICAÇÃO DO EDIFÍCIO

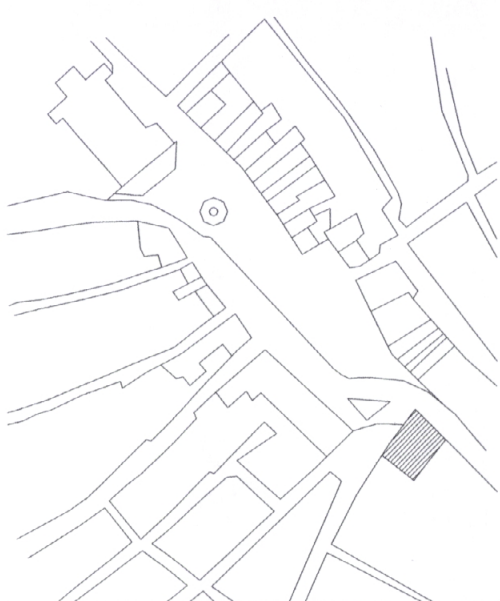
Localização – Praça do Giraldo, 61	
Classificação – Edifício não classificado	
Época de construção – 1906/08	
Uso actual – Serviços	
Cor actual – Branco	
Alterações – Foram efectuadas diversas tentativas de alterar as fachadas do edifício, tendo-se decidido em 1986 pela sua manutenção	
Observações – No local deste edifício, localizavam-se os anteriores paços do concelho, demolidos em 1906	



Alçado principal

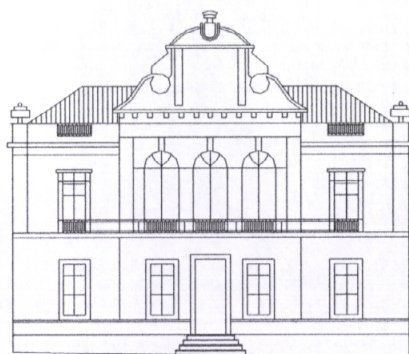

PRAÇA DO GIRALDO 2. FICHA DE CARACTERIZAÇÃO DO EDIFÍCIO

Descrição arquitectónica - Edifício composto por dois pisos. O edifício possui uma fachada virada para a praça e outra para a Rua da República. Na fachada principal, o 1º piso é revestido a granito polido e tem um vão/porta central e quatro vãos laterais. O 2º piso é composto por cinco vãos, sendo três deles de sacada com varandins individuais. O edifício é coroado por um frontão central em cantaria de granito e uma platibanda, também de granito.

Conceito de apresentação estética actual – No 1º piso o pano de fundo é revestido a granito; paramentos do 2º piso a branco; molduras dos vãos e varandins a cantaria de granito; frontão central do coroamento do edifício a granito.



Estado de conservação / patologias – Edifício com fachada em bom estado de conservação.

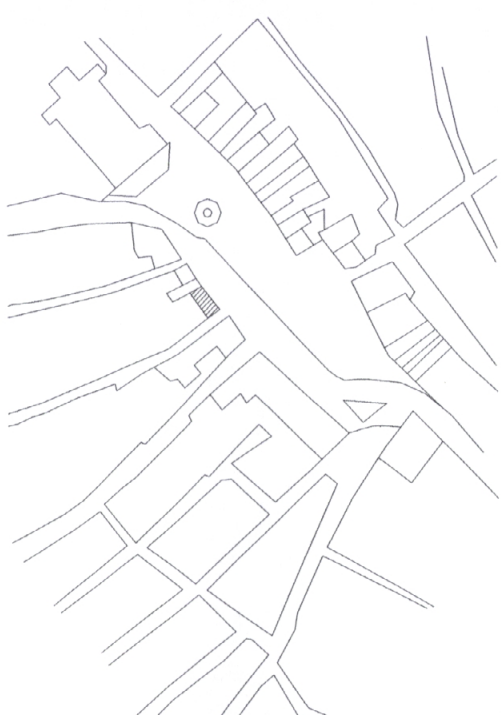

Edifício dos Paços do Concelho, demolido no início deste século (CME)

PRAÇA DO GIRALDO
1. FICHA DE IDENTIFICAÇÃO DO EDIFÍCIO

Localização – Praça do Giraldo, 79/81	
Classificação – Edifício com fachada com interesse (PU)	
Época de construção – Séc. XVI/XVIII (com alterações posteriores)	
Uso actual – Serviços/habitação	
Cor actual – Branco (paramentos); ocre (elementos decorativos e remates)	
Alterações – Obras de alterações/conservação	
Observações –	

	<p style="text-align: center;">Alçado principal</p> 
---	--

PRAÇA DO GIRALDO 2. FICHA DE CARACTERIZAÇÃO DO EDIFÍCIO

Descrição arquitectónica - Edifício constituído por quatro pisos, tendo uma fachada virada para a Rua dos Mercadores e outra para a Praça do Giraldo, sendo esta a que a seguir se descreve. O 1º piso é revestido (parcialmente) a mármore, tendo esta zona um vão de entrada e duas montras; o 1º piso tem ainda outra vão de entrada. Os 2º, 3º e 4º pisos são constituídos por quatro janelas de sacada com varandins individuais, excepto no último piso em que o varandim é corrido para cada duas janelas. O coroamento do edifício é feito com cornija e beiral com telha de canudo.

Conceito de apresentação estética actual – Paramentos a branco; 1º piso revestido a mármore cinza (soco) e creme/rosa (quase na sua totalidade); molduras dos vãos dos 2º, 3º e 4º pisos a ocre; pilastras ao nível dos 2º, 3º e 4º pisos a ocre.

Estado de conservação / patologias – Edifício em mau estado de conservação da fachada, verificando-se sobretudo problemas de humidade e relacionados com os pombos, essencialmente junto à cobertura, por escorrência das águas pluviais e nas sacadas dos vãos. A fachada apresenta ainda alguma “sujidade” generalizada (poluição automóvel) e descoloração na pintura das molduras dos vãos e pilastras. Por se encontrar virado a Nordeste, os problemas de humidade são mais agravados.



Pormenor do 1º piso (alteração posterior, concerteza já deste século)

PRAÇA DO GIRALDO
1. FICHA DE IDENTIFICAÇÃO DO EDIFÍCIO

Localização – Praça do Giraldo

Classificação – Imóvel de Interesse Público, Decreto nº.251/70 de 03/06.

Época de construção – Séc. XVI (1557/63)

Uso actual – Igreja

Cor actual – Branco (paramentos); ocre (frontão do coroamento e do vão principal); ocre e rosa (torres)

Alterações – Reconstrução em 1570/77, após destruição parcial provocada por sismo em 1568; Coroamento da fachada do século XVIII.

Observações – No local, encontrava-se a anterior igreja de Santantoninho, demolida para dar lugar à actual igreja

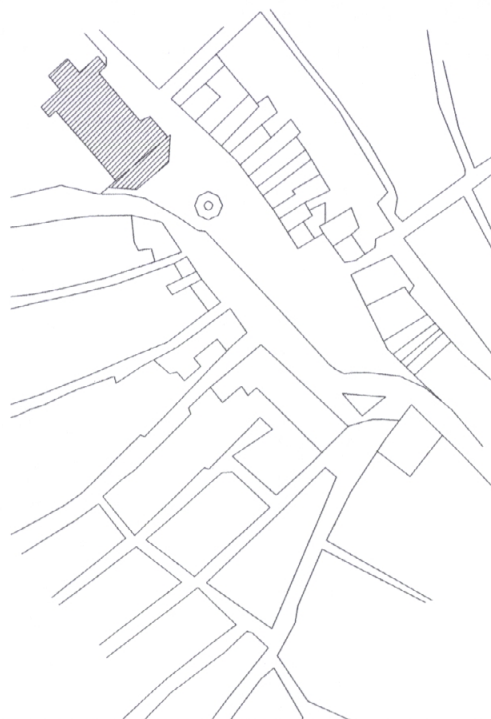

Alçado principal



PRAÇA DO GIRALDO 2. FICHA DE CARACTERIZAÇÃO DO EDIFÍCIO

Descrição arquitectónica – O edifício tem a fachada principal virada para a Praça do Giraldo, possuindo ainda fachadas para a Rua João de Deus e Rua de Serpa Pinto. Na fachada principal é composto por volume marcado por elementos verticais (pilastras e cunhais) de granito e coroado por frontão central e duas torres sineiras. É constituído por três vãos de entrada em granito e, no acesso principal, este tem ainda um frontão triangular. No corpo principal da fachada existe também um vão de grandes dimensões em granito. Os corpos que ladeiam o corpo principal, são compostos por dois vãos de granito. Nos corpo lateral direito, a fachada é caracterizada por pequenas aberturas e, no lado esquerdo, tem um relógio de sol junto à cornija.

Conceito de apresentação estética actual – Paramentos a branco; cunhais, pilastras e vãos em granito; interior do frontão do vão principal e frontão do coroamento com elementos a ocre; torres com remates ocre e coroamento a ocre e rosa. A introdução destas cores resultou da última intervenção de conservação da igreja, concluída recentemente, sendo que anteriormente os elementos que agora se encontram a ocre e rosa estavam pintados a cinza.

Estado de conservação / patologias – Apesar da intervenção recente, a fachada do edifício apresenta já algumas patologias de humidade, nomeadamente na parte inferior dos corpos laterais do lado esquerdo, provenientes provavelmente de infiltração de água e originado a descamação superficial da pintura nessa zona.



Pormenor da torre e da fachada para a Rua Serpa Pinto (com guarnecimento de simulação de pedra)

PRAÇA DO GIRALDO
1. FICHA DE IDENTIFICAÇÃO DO EDIFÍCIO

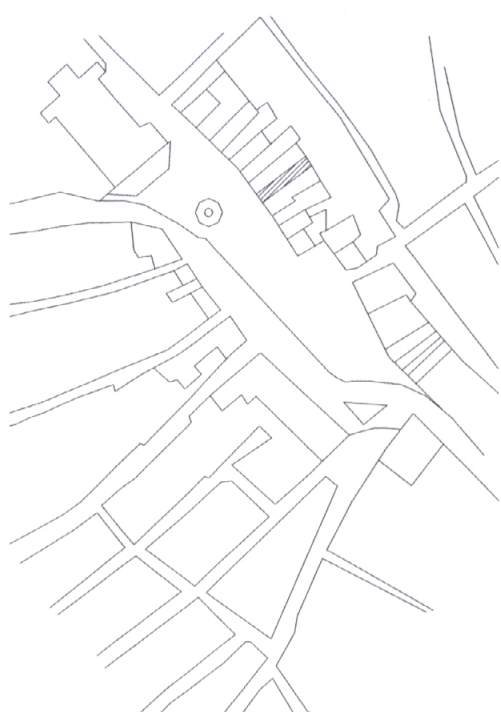
Localização – Praça do Giraldo, nº 24/25	
Classificação – Edifício com fachada com interesse; 1º piso - edifício com alguns elementos na fachada com interesse (PU)	
Época de construção – Séc. XIV/XV (com alterações posteriores)	
Uso actual – Comércio/habitação	
Cor actual – Branco (paramentos); ocre (elementos decorativos e remates)	
Alterações – Obras de alterações (aumento de um piso) e de conservação	
Observações –	

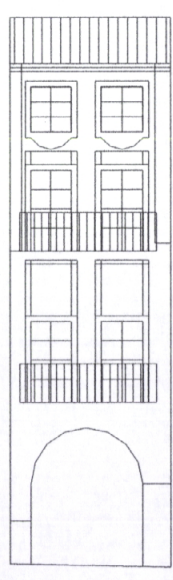
	<p style="text-align: center;">Alçado principal</p> 
---	--

PRAÇA DO GIRALDO
2. FICHA DE CARACTERIZAÇÃO DO EDIFÍCIO

Descrição arquitectónica - Edifício composto por quatro pisos. O 1º piso tem uma galeria em arcada com um arco de volta perfeita. Os 2º e 3º pisos têm duas janelas de sacada com frontões em reboco moldado e composições em estuque e varandins corridos de ferro forjado. O 4º pisos tem dois vãos com reboco moldado e composição de estuque na parte inferior dos mesmos. Coroamento do edifício com cornija e beiral com telha de canudo.

Conceito de apresentação estética actual - Paramentos a branco; arco e soco lateral esquerdo do 1º piso a cinza, sendo a coluna lateral direita em granito; molduras, frontões e composições de estuque dos vãos a ocre, excepto a composição de estuque do 4º piso que é a branco; pilastras a ocre.

Estado de conservação / patologias - A fachada do edifício apresenta algumas lacunas na pintura junto à cornija, que poderão ser provocados pela escorrência das águas pluviais, bem como alguma descamação superficial da pintura e alterações de tonalidades (descoloração) nas zonas com cor.

PRAÇA DO GIRALDO
1. FICHA DE IDENTIFICAÇÃO DO EDIFÍCIO

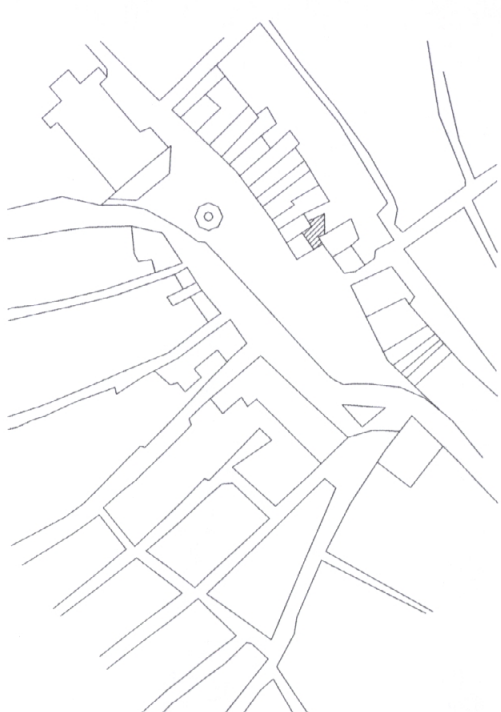
Localização – Praça do Giraldo, 40	
Classificação – Edifício com fachada com interesse; 1º piso - edifício com alguns elementos na fachada com interesse (PU)	
Época de construção – Séc. XIV/XV (com alterações posteriores)	
Uso actual – Serviços/habitação	
Cor actual – Branco (paramentos); ocre (elementos decorativos e remates)	
Alterações – Obras de alterações/adaptação e de conservação	
Observações –	

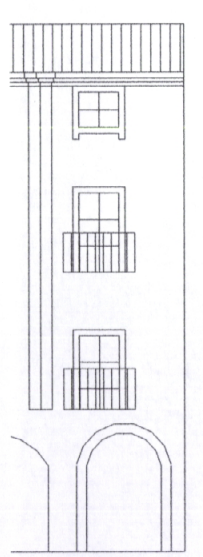
	<p style="text-align: center;">Alçado principal</p> 
---	--

PRAÇA DO GIRALDO
2. FICHA DE CARACTERIZAÇÃO DO EDIFÍCIO

Descrição arquitectónica - O edifício possui quatro pisos, tendo o 1º piso uma galeria em arcada com um arco abatido. O 2º piso tem uma janela de sacada com moldura em cantaria de granito e varandim em ferro forjado. O 3º piso tem também uma janela de sacada com varandim e o 4º piso possui um vão com reboco de simulação de pedra na moldura superior. O coroamento do edifício é constituído por cornija e beiral com telha de canudo.

Conceito de apresentação estética actual - Paramentos a branco; colunas e arco a cinza; vão do 2º piso com moldura em granito; molduras dos vãos dos 3º e 4º pisos e pilastra a ocre.

Estado de conservação / patologias - O edifício apresenta a fachada em mau estado de conservação, evidenciando alguns problemas ao nível da pintura em diversas zonas, sobretudo nas molduras dos vãos. O destacamento que a pintura apresenta, bem como algumas manchas de humidade, por escorrência de águas pluviais, são agravados pela pouca exposição solar do edifício. Verificam-se ainda algumas lacunas, sobretudo na zona da cornija junto à cobertura.

PRAÇA DO GIRALDO
1. FICHA DE IDENTIFICAÇÃO DO EDIFÍCIO

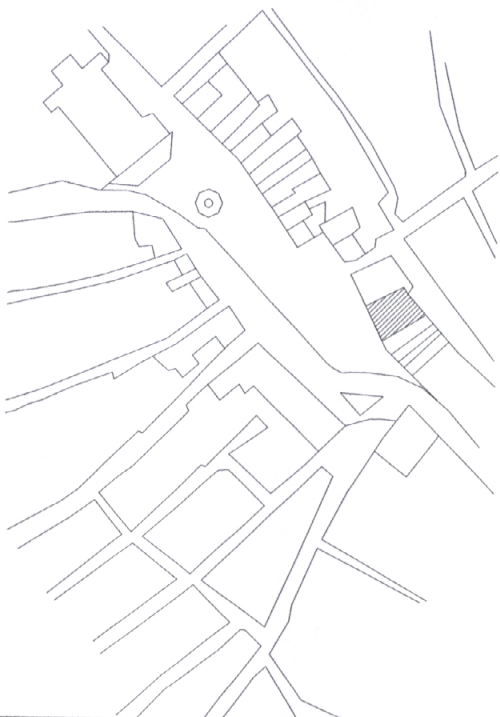
Localização – Praça do Giraldo, nº 52	
Classificação – Edifício com fachada com interesse; 1º piso - edifício com alguns elementos na fachada com interesse (PU)	
Época de construção – Séc. XIV/XV (reconstrução em 1877)	
Uso actual – Serviços	
Cor actual – Branco (paramentos); ocre (elementos decorativos e remates)	
Alterações – Obras de alterações com aumento de cércea e junção de dois edifícios, em 1877.	
Observações – Após se ter aprovado obras de alteração no edifício, em 1966, verificou-se que o mesmo estaria abrangido por «zona de espaço livre», de acordo com o Ante-plano de Urbanização, aspecto que, com a revisão do plano, foi alterado.	

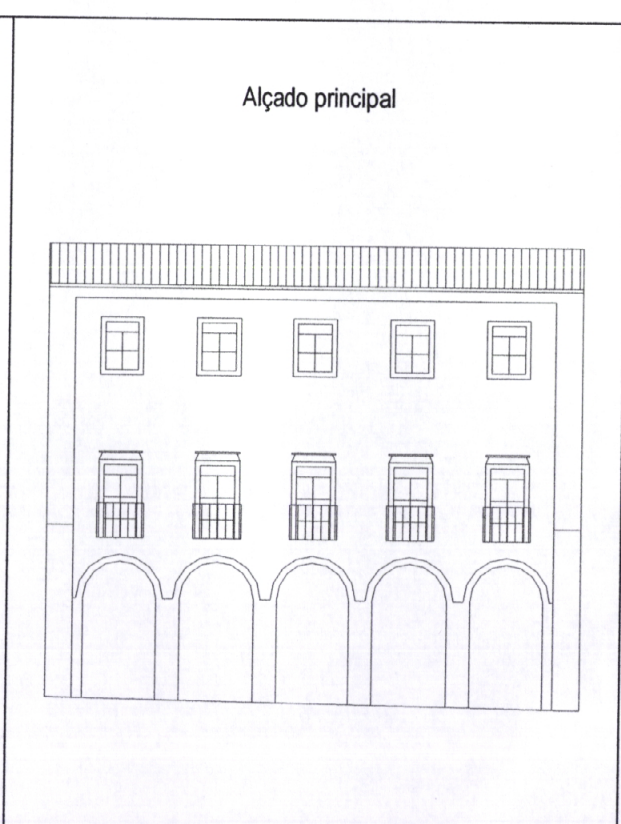

PRAÇA DO GIRALDO
2. FICHA DE CARACTERIZAÇÃO DO EDIFÍCIO



Descrição arquitectónica - O edifício é constituído por três pisos, tendo fachadas para a Alcárcova de Baixo e para a Praça do Giraldo. Nesta última fachada, o 1º piso tem uma galeria em arcada com cinco arcos de volta perfeita revestidos a granito. O 2º pisos é composto por cinco janelas de sacada com frontões em reboco moldado e varandins individuais. O 3º pisos tem igualmente cinco vãos. O edifício é coroado com cornija e beiral com telha de canudo.

Conceito de apresentação estética actual – Paramentos a branco; arcos e pilastras do 1º piso revestidas a granito; molduras e frontões dos vãos a ocre; pilastras, ao nível dos 2º e 3º pisos, e friso a ocre.

Estado de conservação / patologias – Bom estado de conservação da fachada.

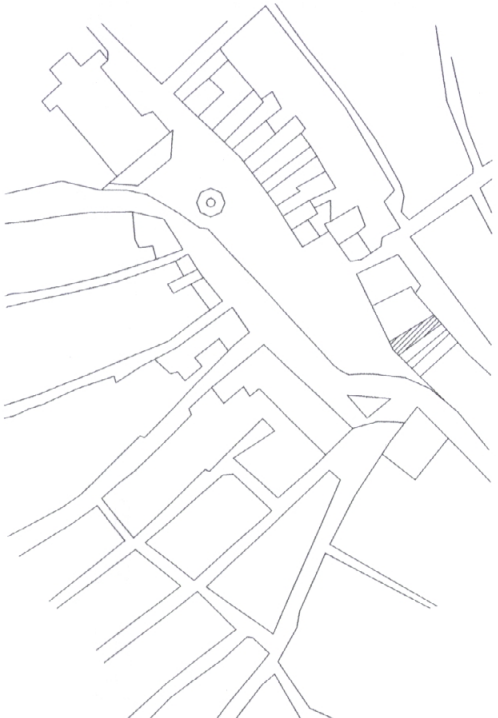
PRAÇA DO GIRALDO
1. FICHA DE IDENTIFICAÇÃO DO EDIFÍCIO

<p>Localização – Praça do Giraldo, 54</p>	
<p>Classificação – <i>Edifício com fachada com interesse; 1º piso - edifício com alguns elementos na fachada com interesse (PU)</i></p>	
<p>Época de construção – Séc. XIV/XV (com alterações posteriores)</p>	
<p>Uso actual – Sem uso</p>	
<p>Cor actual – Branco (paramentos); cinza claro (elementos decorativos e remates)</p>	
<p>Alterações – Obras de alteração e de conservação</p>	
<p>Observações – O presente edifício encontra-se em fase de conclusão de obras de alteração para instalação de Instituição Bancária (Fevereiro de 2000)</p>	

 <p align="center">1998</p>	 <p align="center">2000</p>	<p align="center">Alçado principal</p> 
--	--	--

PRAÇA DO GIRALDO
2. FICHA DE CARACTERIZAÇÃO DO EDIFÍCIO

Descrição arquitectónica - Edifício com quatro pisos, com fachadas para a Praça do Giraldo e para a Alcárcova de Baixo. Na fachada da praça, o 1º piso tem galeria em arcada e arco abatido. Os 2º e 3º pisos possuem duas janelas de sacada com molduras a simular pedra e varandim corrido de ferro forjado. O 4º piso é constituído por janelas de peito, com pequeno varandim individual. Remate da cobertura com beiral de telha de canudo sobre cornija.

Conceito de apresentação estética (1998) – Paramentos a branco; soco do arco a cinza; molduras dos vãos com reboco moldado de simulação de pedra e pilastras a cinza.

Estado de conservação / patologias – À data da selecção de edifícios para identificação cromática (Julho 1998) o edifício encontrava-se em estado de abandono, com os revestimentos e acabamentos (quase sem qualquer cor) em péssimo estado de conservação, necessitando de intervenção urgente. Entretanto, aguardava-se o início das obras de alteração para instalação de Instituição bancária que se encontram, presentemente (Fevereiro 2000), em conclusão.

PRAÇA DO GIRALDO
1. FICHA DE IDENTIFICAÇÃO DO EDIFÍCIO

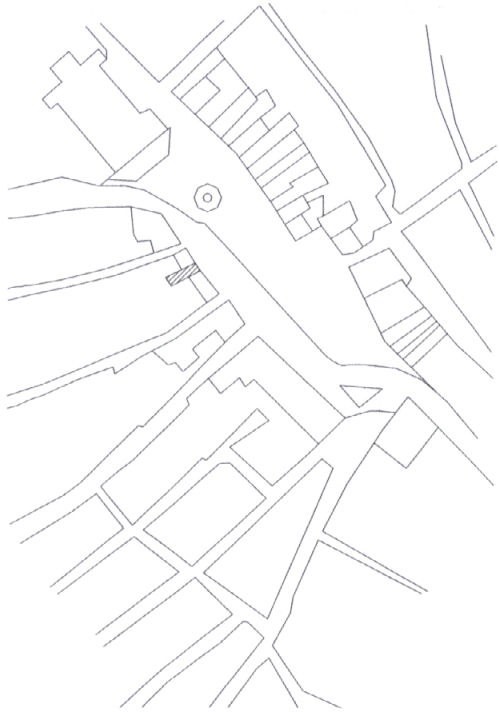
Localização – Praça do Giraldo, 82	
Classificação – Edifício com fachada com interesse (PU)	
Época de construção – Séc. XVI/XVIII (com alterações posteriores)	
Uso actual – Habitação	
Cor actual – Branco (paramentos); ocre (molduras dos vãos)	
Alterações – Obras de alterações/conservação	
Observações –	



Alçado principal

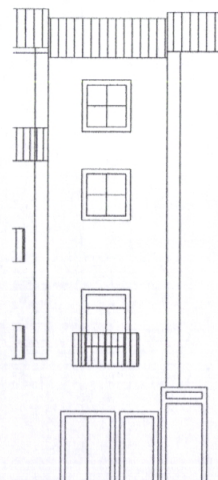

PRAÇA DO GIRALDO
2. FICHA DE CARACTERIZAÇÃO DO EDIFÍCIO

Descrição arquitectónica - Edifício composto por quatro pisos. O 1º piso é constituído por dois vãos com molduras em cantaria. O 2º piso tem uma janela de sacada com um varandim individual. Os 2º e 3º pisos têm igualmente uma janela, tendo a do 2º piso um reduzido varandim. O edifício tem cornija e beiral com telha de canudo no seu coroamento.

Conceito de apresentação estética actual – Paramentos a branco; vãos do 1º piso com moldura em mármore cinza; molduras dos vãos dos 2º, 3º e 4º pisos em ocre.

Estado de conservação / patologias – A pintura final apresenta alguma sujidade e manchas de humidade, sobretudo junto às infraestruturas eléctricas entre o 1º e o 2º piso. Este edifício tem pouca exposição solar, por se encontrar virado a nordeste, agravando os problemas de humidade. A sujidade deverá também ser provocada pela poluição automóvel, já que a circulação se processa por este lado da praça.